

Jeg beklager sen innmelding. Av diverse grunner har jeg vært forhindret i å sende inn mine innspill. Håper likevel de kan bli tatt med.

Skjema for innspill til kommuneplanens arealdel:

Konsekvensene som følge av endret arealbruk til utbyggingsformål skal utredes. Dette arbeidet gjøres av kommunen for de forslagene som tas med videre i planprosessen. For å tilrettelegge for dette arbeidet må alle innspill inneholde et minimum av dokumentasjon fra forslagsstiller i form av et innspillskjema. For at innspillet skal behandles må hele skjemaet fylles ut.

NB. Les planprogrammet for informasjon om hvilke arealtiltak som er aktuelle ved denne revisjonen

- Endret arealbruk og/eller forslag til tiltak:
Jeg er innehaver av gnr.86 bnr.67, «Lyngfjell», og gnr.86 bnr.26. De ligger ved siden av hverandre på Sandsheia og skal sammenføres i 2021. Til sammen utgjør de 6,22 mål. Tomtene er per dags dato ikke bebygget.
Jeg ønsker å få den sammenføyde tomten regulert til bolig- og fritidsformål og videre utnytte den primært med 4 fritidsboliger, sekundært med helårsboliger.
- Sted og dato: Hosle, 26/12-20
- Navn på innsender: Hilde Høyem
- Innspillet gjelder eiendommen(e): gnr. 86 bnr. 67, gnr. 86 bnr. 26
- Størrelse på arealet: 6.22 mål
- Gjeldende planstatus: Delvis LNF-område?
- Grunneier(e): Hilde Høyem
- Beskrivelse av tiltaket:
Jeg ønsker å benytte lokal ekspertise m.h.t. utnyttelse av tomten, både i planleggingen av tiltaket og gjennomføringen.
Jeg vil konsentrere bebyggelsen til et mindre område slik at fortetning ivaretas med minst mulig inngrep i naturen slik at mest mulig grøntareal bevares. Vi ønsker en plassering av boligene som gir minst mulig eksponering fra sjøen. Det er en tinglyst parkeringsplass tilknyttet den ene tomten langs hovedveien. Fra hovedveien til Normannvik er det anlagt en ATV-vei til naboeiendommen (gnr. 86 bnr. 22), Sandsstien 76.

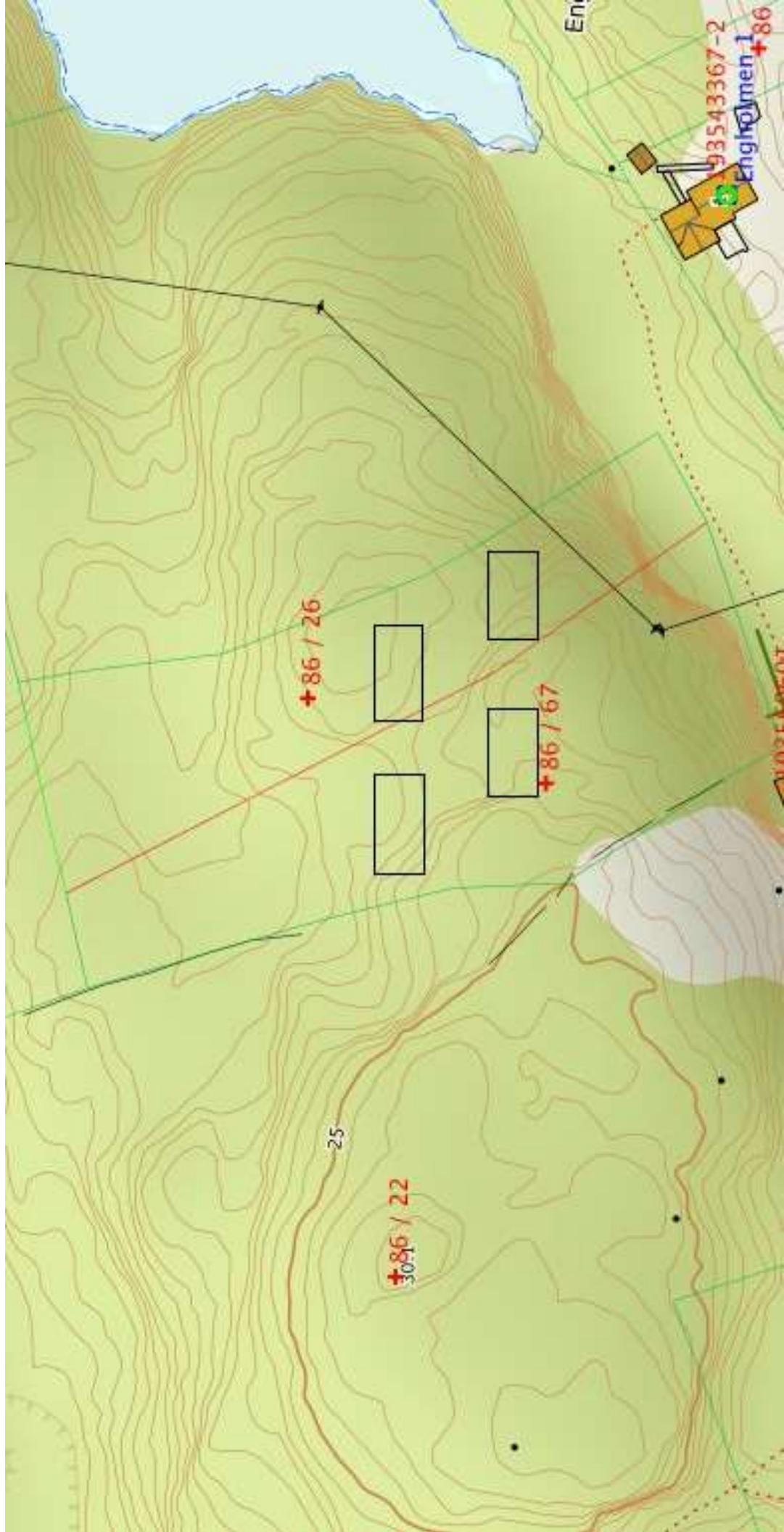



Søk i Norgeskart

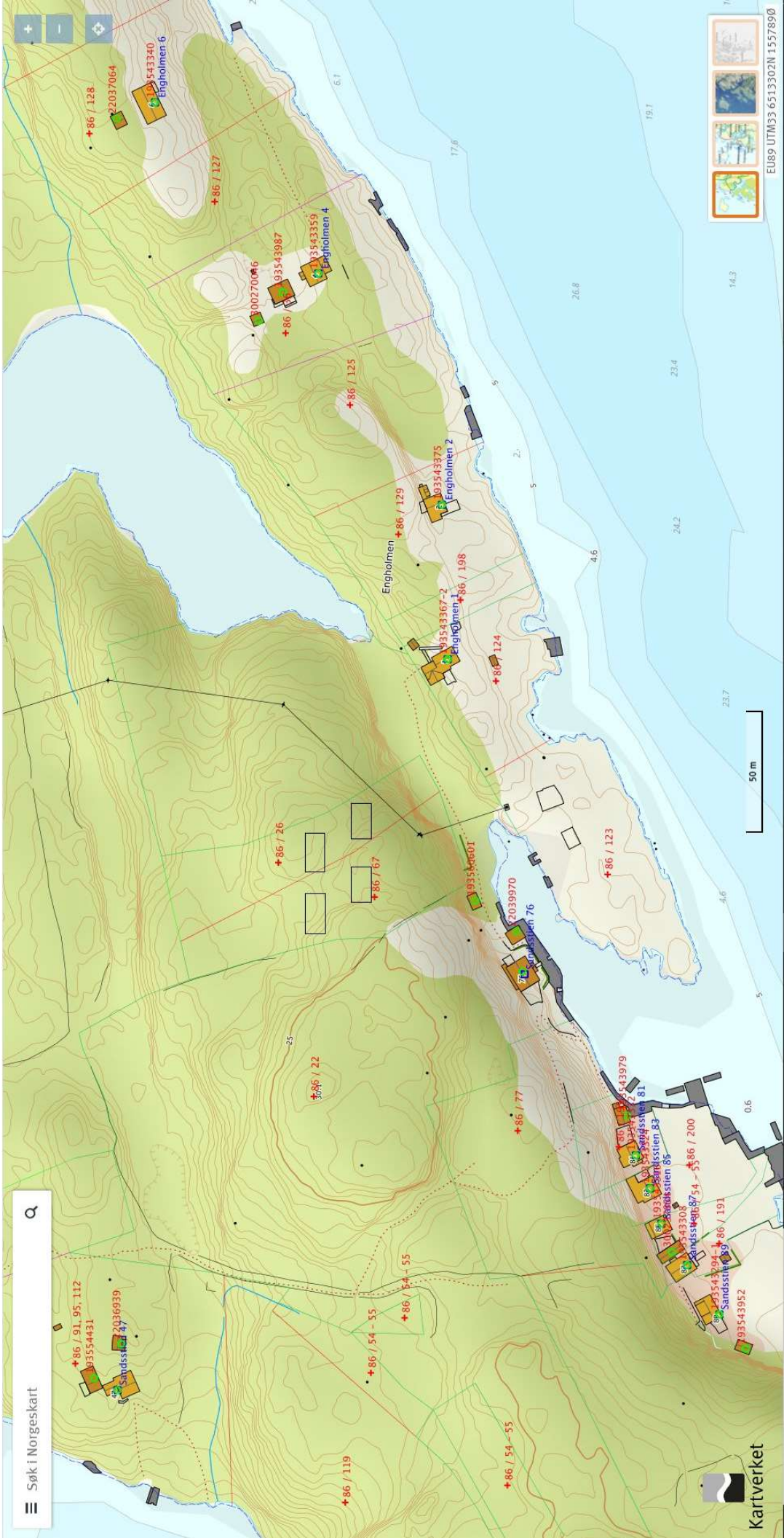

Kartverket



EU89 UTM33 6513302N 1557890